

ALERTA TELESALUD: Hemos programado su visita para ser realizada por telesalud. Esto significa que no es necesario venir al centro de salud.

PRUEBA DE EMBARAZO ÚNICAMENTE ALERTA DE VISITA: Si tiene programado hacerse una prueba de embarazo a través de Telehealth, asegúrese de pasar por Planned Parenthood para hacerse una prueba de embarazo antes de su visita. No puede usar uno que compró en otro lugar.

PREPARACIÓN PARA SU VISITA EN TELESALUD

Información importante

- Hemos programado su visita para ser realizada por Telesalud, lo que esto significa es que se llevará a cabo a través de una conexión de vídeo. No tendrá lugar en un centro de salud.
- Si usted tiene síntomas de una infección, nuestras proveedoras pueden tratar la mayoría de las infecciones durante una visita Telesalud. Si se determina que necesita tener la cita en un Centro de Salud, le hacemos esa cita al final de su visita de Telesalud.
- Si has hecho una visita para anti-conceptivo, le recomendamos que tenga su lectura de presión arterial disponible. Esto se puede hacer en la mayoría de las farmacias locales.
- Por razones de su seguridad, **NO CONDUZCA DURANTE SU VISITA**
- Para cambiar o cancelar su cita, por favor vaya en línea o llámenos al **941-567-3800**.

Antes de su visita

- Complete su formulario historial en línea, antes de su visita telesalud. En el internet <https://eforms.voxent.org/form/ppswcf>
- Asegúrese de que halla revisado el Aviso de Prácticas de Privacidad y el Consentimiento HIPPA de nuestro internet <https://www.plannedparenthood.org/planned-parenthood-southwest-central-florida/medical-services/confidentiality>
- Antes de su visita, recibirá un mensaje de texto con un enlace a la cita. Esto estará activo **5 minutos** antes de su Cita. Puedes Conectar con su Computadora o su Teléfono. **1**
- Si tú vas a Conectar Por Teléfono **tú Debe Descargar la Aplicación (Teladoc Health Patient)** **2**

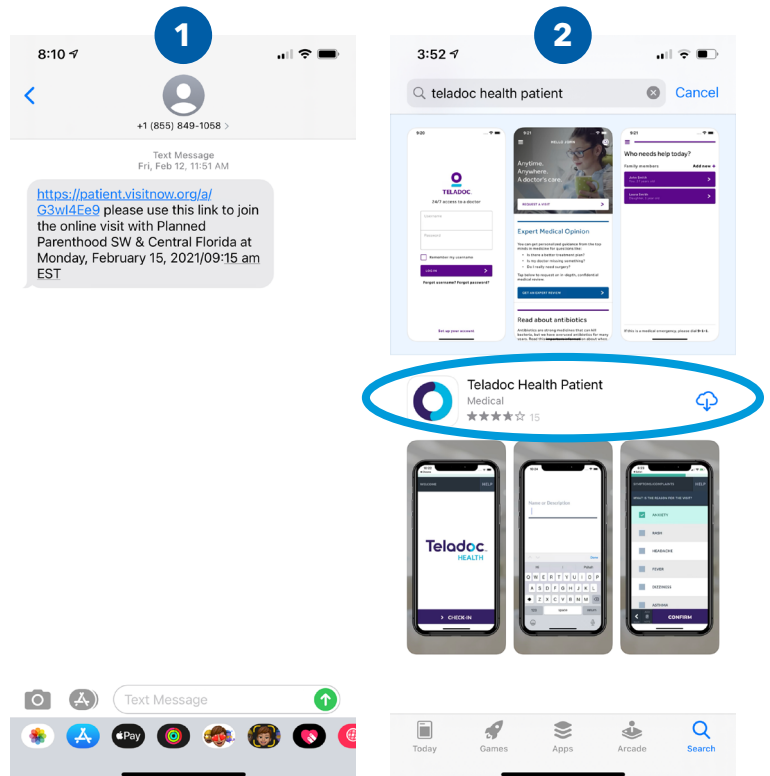

Antes de su visita (continuación)

- Se le pedirá permiso para acceder a su cámara y micrófono, seleccione "permit", se introducirá en la sala de espera y notaras un reloj mostrando la hora restante hasta el Empezar su Visita. **3**
- Encuentra un lugar tranquilo y privado para este videochat. Moverse mucho puede hacer que sea más difícil escucharle y usted escucharnos. Es posible que desee conectar los auriculares para esto.

Pruebas de laboratorio

- Si su proveedor le ordena pruebas de laboratorio en su visita de telesalud, las órdenes de laboratorio se enviarán directamente al laboratorio electrónicamente, no necesita un recibo de laboratorio de papel. Su proveedor le informará a qué laboratorio debe ir.
- Si le están haciendo pruebas de ITS con una muestra de orina, evite vaciar la vejiga durante una hora antes de visitar el laboratorio.
- Si tienes algún problema con su pedido de laboratorio, llámenos a **941-567-3800**.

8:45 **3**

TELEHEALTH HELP

Your visit will start in:

00 00 29 47
days hours min sec

Your appointment was scheduled for **Monday, February 15, 2021, 9:15 AM EST**. Please return no more than **5 minutes** prior to your scheduled time. If you need to cancel or reschedule, please contact our office. Thank you.

BACK TEST CONNECTION

PAGAR POR SU VISITA

- Solicitamos el pago completo en el momento de su visita.
- Se recopilará información de la tarjeta de crédito y el pago se procesará al final de su visita.
- ¿Usando un seguro? Durante su visita le indicaremos cómo proporcionar una copia de su tarjeta de seguro e identificación con foto. Por favor, tenga su identificación con foto y tarjeta de seguro listos para presentar en el momento de su visita a Telesalud.

INSCRÍBASE EN EL PORTAL DE PACIENTES DE PPSWCF

- Le animamos a activar su Portal del Paciente.
 - Puede enviar un mensaje a su proveedor, comprobar los resultados de su laboratorio o pagar una factura en el Portal del Paciente.
- Visite PPSWCF.org para solicitar la inscripción o haga clic en el siguiente enlace: <https://www.nextmd.com/ud2/Enroll/TermsAndConditions.aspx?practicelid=ead7f307-5915-42fa-8d86-14c0b85f7702>
- Su solicitud será aprobada dentro de las 24 horas posteriores a la finalización de su visita.